BIBLIOTECA NACIONAL
Avenida Rio Branco
CAPITAL

REVIRAVOLTA SURPREENDENTE:

ABONO E NÃO AUMENTO NA PREFEITURA

Sómente os "barnabés" seriam beneficiados — Exclusão dos "principes" e das "marias candelárias". (Na 3ª Página)

Defesa do prestigio presidencial

Em sessão secreta o PSD recomendou linha de ação a favor do veto ao aumento do Pessoal das Verbas 1, 3 e 4 — Forte corrente presidencialista detém no partido majoritário o impulso parlamentarista — Tese Capanema anti-revisionista — Decidida a organização de uma comissão especial para a reforma constitucional. **(Reportagem de MARCELO PIMENTEL)** (Texto na 2ª Página)

ORGÃO DOS DIARIOS ASSOCIADOS
Diario da Noite
ANO XXVIII Quarta-feira, 11 de Abril de 1956 N.º 6.063

A "gang" dos "Cadillacs" passa ás ameaças de morte

Debate sôbre o salario mínimo

O Ministro do Trabalho Vai Explicar as Providências Tomadas Pelo Govêrno Para o Reajustamento

Amanhã, no Sindicato dos Comerciários (Texto na 4.ª pág.)

CAMPANHA DE TERROR EM NEW YORK CONTRA O CONSUL DO BRASIL

O sr. e sra. Hugo Gauthier em flagrante recente.

Os criminosos cujas atividades no Brasil são acobertadas pelas sentenças dos Elmano Cruz, ameaçam lançar ácido sulfúrico contra os filhos do diplomata Hugo Gauthier – Esperança da F. B. I. entrar em ação para desmantelar o bando sinistro e revelar suas ligações em nosso país – Informações transmitidas pelo consul às 3 horas da madrugada de hoje – (Texto na 4ª página)

Legislando em causa própria, por simples portaria

A Magistratura do Trabalho aumenta os seus vencimentos

Clamorosa invasão da competência do Congresso — A lei manda que ganhem 16.800 cruzeiros, mas o Presidente do T. S. T. quer 26.460, julgando-se juiz togado — Perdeu na 1.ª instância, no plenário do T. F. R., e a vitória em uma turma ainda pende de recurso do Supremo — Mas foi pedir crédito ao Legislativo, para "pagamento das diferenças", a partir de 1.º de janeiro — Parecer do deputado Nelson Omegna, fulminando a descabida pretensão do "legislador em causa própria (Texto na quarta página)

Declara o governador aos funcionários:

– O Estado pagará o máximo dentro das possibilidades do Tesouro

Impossivel o atendimento pleiteado, da ordem de 777 milhões de cruzeiros — O governador Miguel Couto Filho recebeu em audiencia ontem no Ingá a grande comissão pró-aumento. (Texto na 10.ª página)

Um morto e feridos na violenta colisão

Estava fora do seu itinerário o lotação que fêz maior numero de vitimas — No cruzamento das ruas Figueira de Melo e Pedro II, o desastre — (6.ª pág.)

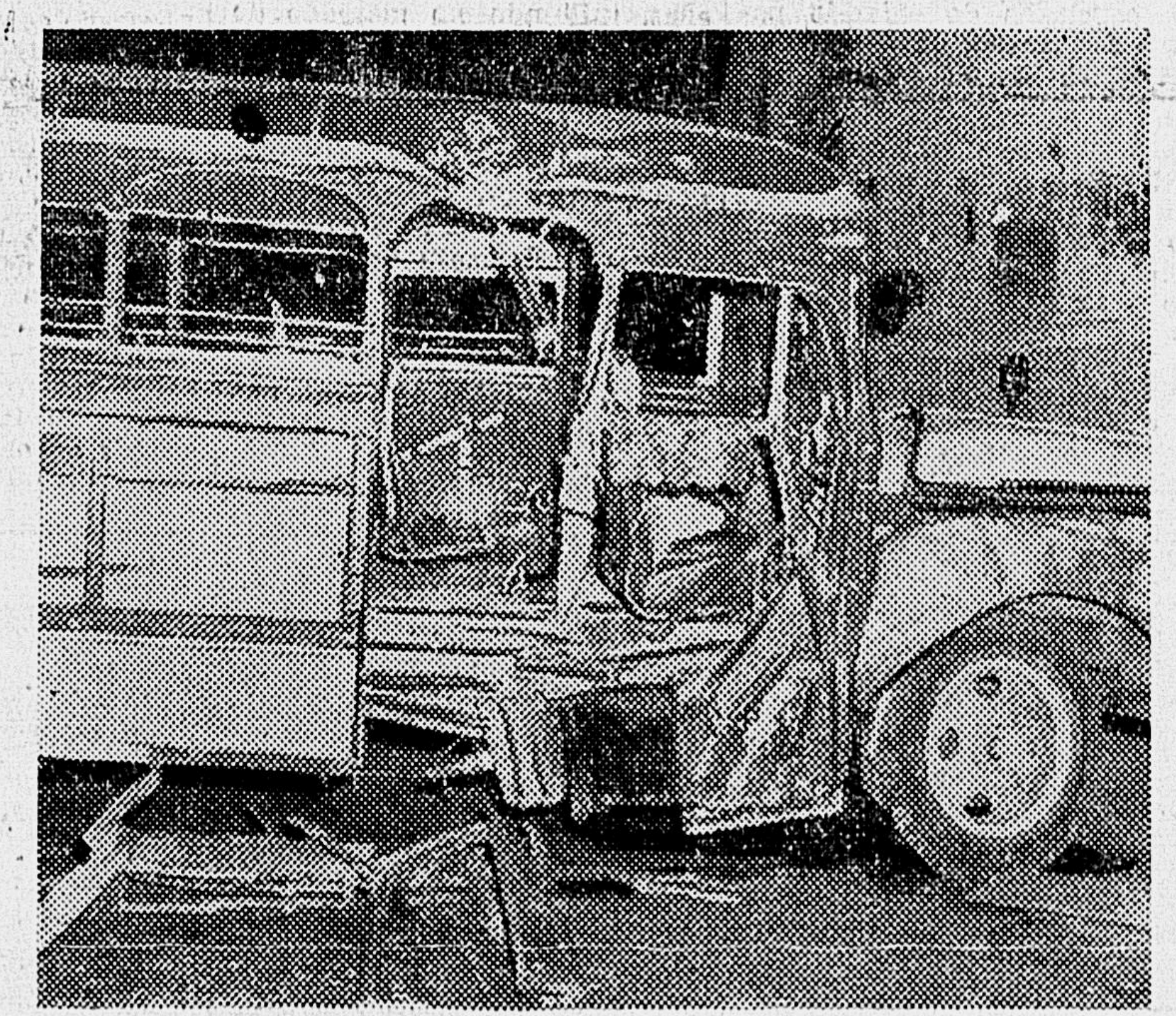

235
CACHAMBI-CASTELO

Imprudência *Flagrante colhido pelo DIARIO DA NOITE no local, vendo-se os dois coletivos na posição em que ficaram após o desastre.*

Das 9 às 18 horas
Estão sempre abertas para o senhor as portas do
BANCO IRMÃOS GUIMARÃES S.A.
MATRIZ: Rua da Quitanda, 80 e 80-A
Caixa Postal 435 - Tel.: 52-4165
RIO DE JANEIRO

Nem só de "cadillacs" vivem os contrabandistas

Vultoso contrabando de televisões protegido por peritos da Fazenda

Graves revelações na Câmara dos Deputados — Requerimento de Informações, pedindo esclarecimento sôbre as denúncias de uma grande imoralidade — O conceito de "bens" no artigo 142 da Constituição — Por onde escapa a "inteligência" de alguns juizes — (Texto na quarta página)

HOJE, NO RIO, O "MORMACSTAR", COM 269 AUTOMÓVEIS

Está sendo aguardado nesta Capital, na tarde de hoje, o cargueiro norte-americano "Mormacstar", com nova leva de carros de luxo importados ilegalmente dos Estados Unidos. Nada menos de 269 automoveis, modêlo 1956, estão a bordo.

CHUVA E FRIO A CAMINHO DO RIO

(Ler na 4ª página, em Informações Rápidas)

GRACE KELLY — a Noiva do Ano

Os flagrantes que aqui estampamos mostram vários aspectos e atitudes descritivas dos momentos que precedem o casamento do ano, o acontecimento social de maior repercussão mundial dos últimos tempos, ou seja a união de Grace Kelly com o Príncipe Rainier III, de Mônaco. Vemos a graciosa estrêla usando óculos e quando enfrentava um batalhão de fotógrafos. Pela outra foto temos uma visão da residência da futura Princesa de Mônaco, um palácio nas montanhas do Principado. (Fotos INP, especiais para o DIÁRIO DA NOITE).

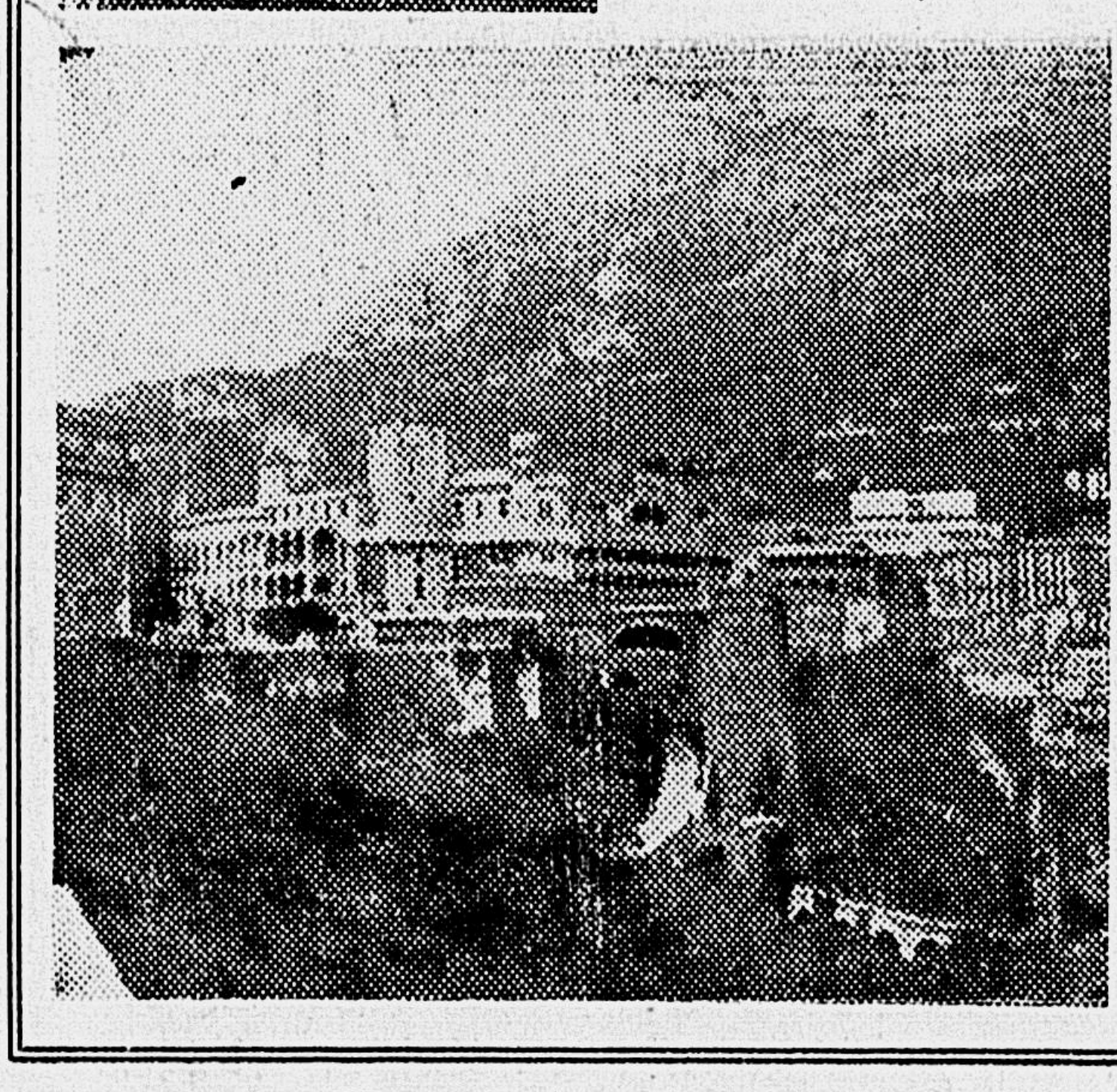

Um retrato retocado...

Por que a matrona Adalgisa defende os contrabandistas

O filho cônsul quis passar uma grande "moamba" mas foi sustado pelo sr. Hugo Gauthier — Descoberta a malandragem em New York — (Texto na segunda página)

A situação no Porto

Cálculos de salários dos trabalhadores

— (Texto na página 11)

Já está pronta

A nova tabela dos servidores da Leopoldina

Vencimentos correspondentes às respectivas letras — Adaptação dos proventos aos padrões da lei 2.745 — Determinado o preparo urgente das folhas. (Na 3ª p.)

GEADA NO SUL

O diretor do Serviço de Meteorologia, do Ministério de Agricultura, sr. Francisco de Souza, comunicou através da "Voz do Brasil" o seguinte:

"O Serviço de Meteorologia verificou que intensa zona de altas pressões invadiu, ontem, o sudoeste do continente, tendo a sua vanguarda atingido o Estado do Rio G. do Sul, produzindo no território argentino forte resfriamento com ocorrências de temperaturas abaixo de zero em algumas localidades.

A referida zona de altas pressões deverá movimentar-se no sentido de nordeste, de modo a acarretar progressivo declinio de temperatura e chuvas, a principio acompanhadas de trovoadas.

A atual situação isobárica em seu desenvolvimento poderá ocasionar, dentro de 48 a 72 horas, a formação das primeiras geadas no extremo sul do Brasil".

Aderiu o Fluminense ao concurso para a escolha de Miss Distrito Federal

AINDA EM SEGRÊDO O NOME DA MAIS BELA TRICOLOR

Jovem, de bela plástica e apreciáveis dotes intelectuais, fala vários idiomas — Aguarda-se, até sexta-feira, o seu consentimento — A 16 de maio encerram-se as inscrições — Novas candidatas em Pernambuco, Paraná, Paraiba e Para. (TEXTO NA TERCEIRA PÁGINA)

Agora, Quitandinha — *Adalgisa Colombo, Miss TV, primeira candidata apresentada para o desfile de Quitandinha, no dia 19 de maio, quando será escolhida a nova Miss Distrito Federal, aguarda, serenamente, a reunião do juri, confiante em suas grandes possibilidades: beleza, graça, elegancia, inteligência, distinção e desembaraço.*

Apoio do Fluminense

O sr. Geraldo Borrelli, vice-presidente social do Fluminense, quando informava ao sr. Orlando Motta, assistente da direção geral dos "Diários Associados" e sua equipe de colaboradores na organização do concurso "Miss Distrito Federal-Miss Brasil" que antes do fim da semana será conhecido o nome da representante do club das Laranjeiras.

Um lugar ao sol para os velhos jornaleiros

– A GENTE LUTA PARA PERDER DEPOIS...

Substitutivo Frederico Trota, na Câmara dos Vereadores, contra o projeto desumano de concorrência para as bancas que traria prejuizos para milhares de pequenos vendedores de jornais — (Leia na página 11).

Trabalha noite e dia – **Mario Gullo, da banca da Avenida, esquina da rua Sete de Setembro, trabalha há nove anos na venda de jornais, noite e dia. Agora, êle e os outros velhos jornaleiros sentem-se ameaçados pelo odioso projeto em curso na Câmara dos Vereadores.**

Ivon Cury condenado

Pena de três meses de detenção, mas obteve "sursis" — (Leia na sexta página)

CONDENADO O "REI DO RÁDIO" — Certo dia, em Copacabana, Ivon Cury agrediu uma fã ardorosa e, em consequência, agora, foi sentenciado a três meses de prisão, com "sursis". Na foto, o popular cantor, no dia da sua coroação.

Apêlo do novo Chefe do Estado Maior da Aeronautica

Esquecimento dos agravos no interêsse da FAB

"Não queiramos ser juizes da consciência alheia" — Repulsa ao ódio que avilta e à malquerença que separa. (Na quarta página)

MAIS POTÊNCIA
com menos gasto!
PEÇA PELA CAIXINHA VERMELHA
Anéis de pistão
PERFECT CIRCLE